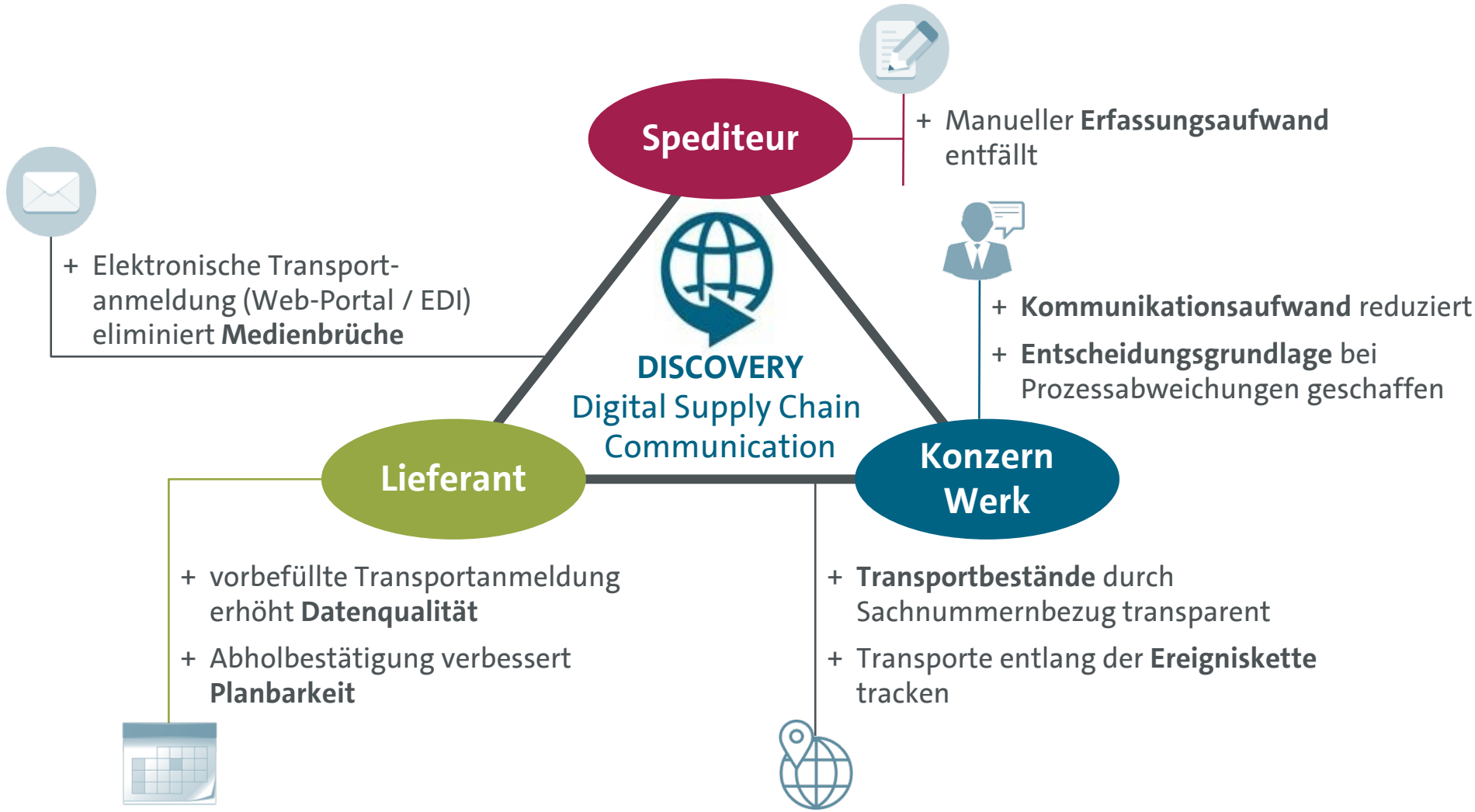
Spediteur
+ Manueller **Erfassungsaufwand** entfällt
+ Elektronische Transport-anmeldung (Web-Portal / EDI) eliminiert **Medienbrüche**
DISCOVERY
Digital Supply Chain Communication
+ **Kommunikationsaufwand** reduziert
+ **Entscheidungsgrundlage** bei Prozessabweichungen geschaffen
Lieferant
Konzern Werk
+ vorbefüllte Transportanmeldung erhöht **Datenqualität**
+ Abholbestätigung verbessert **Planbarkeit**
+ **Transportbestände** durch Sachnummernbezug transparent
+ Transporte entlang der **Ereigniskette** tracken