



For English page: 3

For German page: 11

For French page 19



Technical description aPDF

1. Technical requirements	3
2. Instructions for editing the form	3
2.1. Editing the corresponding countries/country groups with preference	3
2.2. Cumulation	4
2.3. Start date and expiration date	4
2.4. Place and date, name and function in the company	5
2.5. Contact details (optional)	6
2.6. Mass maintenance	6
2.7. List of materials	6
1) Country of origin	7
2) Preference entitled	7
3) Remark (optional)	7
4) Customs tariff No. (optional)	7
5) EU Classification (optional)	8
6) US Classification (optional)	8
2.8. Submitting the form	8

Technical description aPDF

1. Technical requirements:

You need Adobe Reader XI or higher or Adobe Acrobat XI or higher in order to use an interactive form.

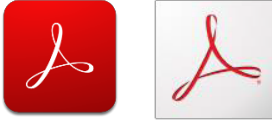

JavaScript must be activated to use this form.



Figure 1: JavaScript activation

2. Instructions for editing the form

2.1. Editing the corresponding countries/country groups with preference

LONG-TERM SUPPLIER'S DECLARATION FOR PRODUCTS HAVING PREFERENTIAL ORIGIN STATUS

I, the undersigned, declare that the goods described below (see attachment), which are regularly supplied to MAN Truck & Bus AG and MAN Trucks Sp. z o.o. Poland, originate in European Union /Community / EEA and satisfy the rules of origin governing preferential trade with

~~EG, AL, DZ~~, CO, EC, PE, AD, BA, CA, CARIFORUM, XC, XL, CL, CI, ESA(=MG, MU, SC, ZW), IS, LI, NO, ~~EO, GE, IL, JO, XK, IB, MA, MK~~, MX, ME, MD, PS, SADC(=BW, LS, MZ, NA, ZA, SZ), KR, CH, XS, Click to strike the country/country group through which is not applied with preference. CR, GT, HN, NI, PA, SV), CM, SM.

Figure 2: Interactive area for countries/country groups

You can strike through invalid countries/country groups for your long-term supplier's declaration by clicking on them.

LONG-TERM SUPPLIER'S DECLARATION FOR PRODUCTS HAVING PREFERENTIAL ORIGIN STATUS

I, the undersigned, declare that the goods described below (see attachment), which are regularly supplied to MAN Truck & Bus AG and MAN Trucks Sp. z o.o. Poland, originate in European Union /Community / EEA and satisfy the rules of origin governing preferential trade with

EG, AL, DZ, CO, EC, PE, AD, BA, CA, CARIFORUM, XC, XL, CL, CI, ESA(=MG, MU, SC, ZW), IS, LI, NO, FO, GF, II, JO, XK, IB, MA, MK, MX, ME, MD, PS, SADC(=BW, LS, MZ, NA, ZA, SZ), KR, CH, XS, Click to strike the country/country group through which is not applied with preference. IT, HN, NI, PA, SV), CM, SM.

Figure 3: Striking through invalid countries/country groups

2.2. Cumulation

MAN currently does not request cumulation. You therefore currently cannot change this field and it is set to "No cumulation applied" by default.

I declare that:

- Cumulation applied with _____ (name of the country/countries)
- No cumulation applied

Figure 4: Radio button for cumulation

2.3. Start date and expiration date

The start date and expiration date are specified by MAN. The start date must not be changed. You can change the period of validity within the statutory period of validity. (EU max. 2 years, TR max. 1 year)

This declaration is valid for all shipments of these products dispatched

from : 01.01.2018 to 31.12.2019 .

Figure 5: Start date and expiration date fields

A check of the expiration date is stored in the form and is based on the statutory period of validity.

This declaration is valid for all shipments of these products dispatched

from : 01.01.2018 to 31.12.2020 .

Figure 6: Input of an invalid expiration date

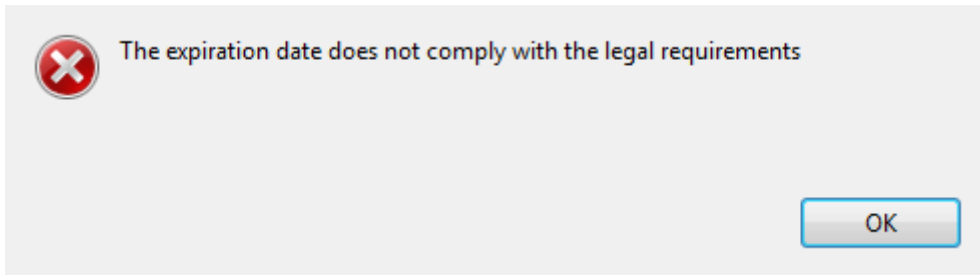

Figure 7: Error message after input of an invalid expiration date

2.4. Place and date, name and function in the company:

I undertake to inform MAN Truck & Bus AG immediately if this declaration is no longer valid.

I undertake to make available to the customs authorities any further supporting documents they require

Place and date	<input type="text" value="example"/>	<input type="text" value="31.12.2018"/>
Name and function, name and address of company	<input type="text" value="example"/>	<input type="text" value="example"/>

Figure 8: Fields for place and date, name and function in the company

You must fill in these four fields.

Please note that the issue date must be no more than 6 months before and no more than 12 months after the start date of the LTSD.

A check of the issue date is stored in the form.

I undertake to inform MAN Truck & Bus AG immediately if this declaration is no longer valid.

I undertake to make available to the customs authorities any further supporting documents they require

Place and date	<input type="text" value="example"/>	<input type="text" value="30.06.2017"/>
Name and function, name and address of company	<input type="text" value="example"/>	<input type="text" value="example"/>

Figure 9: Input of an invalid issue date

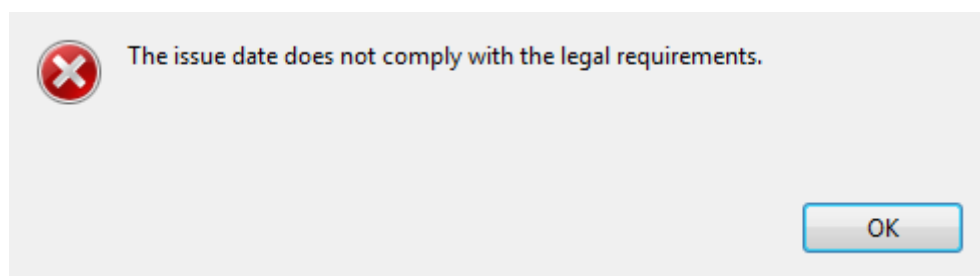

Figure 10: Error message after input of an invalid issue date

2.5. Contact details (optional)

List of materials

Vendor No.	98003778
Contact Person	
Phone	+49 123456-789
E-mail	example@example.com

Figure 11: Fields for contact details

The contact details of the contact person are generated automatically from the MAN system. These fields remain empty if there are several contact persons stored in the MAN system.

If the data has changed, you can overwrite the prefilled data or inform MAN directly about this.

2.6. Mass maintenance

The mass maintenance buttons above the table with the item number list allow you to apply preferential treatment and the commercial origin to all item numbers in the form.

The goods listed below are all subject to preferential treatment. Yes No

The goods listed below have the same commercial origin of

MAN material No.	Description	Vendor material No.	Order.No/ Delivery schedule No.	Receipt No.	Country of origin	Preference entitled	Remark	Customs tariff No.	EU Classification	US Classification
06.29029-0189	SNAP RING 88X2.5 F BOHRUNG					<input checked="" type="radio"/> Y <input type="radio"/> N			Not listed	Not listed
06.56279-0365	SHAFT SEAL AS45X80X10-FKM					<input checked="" type="radio"/> Y <input type="radio"/> N			Not listed	Not listed
81.25525-0139	PUSH KEY					<input checked="" type="radio"/> Y <input type="radio"/> N			Not listed	Not listed
81.32003-6313	GEARBOX 5206 LL					<input checked="" type="radio"/> Y <input type="radio"/> N			Not listed	Not listed

Figure 12: Mass maintenance of preferential treatment

The goods listed below are all subject to preferential treatment. Yes No

The goods listed below have the same commercial origin of

MAN material No.	Description	Vendor material No.	Order.No/ Delivery schedule No.	Receipt No.	Country of origin	Preference entitled	Remark	Customs tariff No.	EU Classification	US Classification
06.29029-0189	SNAP RING 88X2.5 F BOHRUNG				DE	<input checked="" type="radio"/> Y <input type="radio"/> N			Not listed	Not listed
06.56279-0365	SHAFT SEAL AS45X80X10-FKM				DE	<input checked="" type="radio"/> Y <input type="radio"/> N			Not listed	Not listed
81.25525-0139	PUSH KEY				DE	<input checked="" type="radio"/> Y <input type="radio"/> N			Not listed	Not listed
81.32003-6313	GEARBOX 5206 LL				DE	<input checked="" type="radio"/> Y <input type="radio"/> N			Not listed	Not listed

Figure 13: Mass maintenance of commercial origin

2.7. List of materials

You can fill in the following fields for each material in the list of materials:

- 1) Country of origin
- 2) Preference entitled
- 3) Remark
- 4) Customs tariff No.
- 5) EU Classification
- 6) US Classification

1) Country of origin

You can select the origin for a material on item level.

MAN material No.	Description	Vendor material No.	Order.No/ Delivery schedule No.	Receipt No.	Country of origin	Preference entitled	Remark	Customs tariff No.	EU Classification	US Classification
06.29029-0189	SNAP RING 98X2.5 F BOHRUNG				DE	<input type="radio"/> Y <input checked="" type="radio"/> N			Not listed	Not listed
06.56279-0365	SHAFT SEAL AS45X80X10-FKM				DE	<input type="radio"/> Y <input checked="" type="radio"/> N			Not listed	Not listed
81.25525-0139	PUSH KEY				DE	<input type="radio"/> Y <input checked="" type="radio"/> N			Not listed	Not listed
81.32003-6313	GEARBOX 5206 LL				DE	<input type="radio"/> Y <input checked="" type="radio"/> N			Not listed	Not listed

Figure 14: "Country of origin" field in the list of materials

2) Preference entitled

You can select the preferential status for a material on item level.

MAN material No.	Description	Vendor material No.	Order.No/ Delivery schedule No.	Receipt No.	Country of origin	Preference entitled	Remark	Customs tariff No.	EU Classification	US Classification
06.29029-0189	SNAP RING 98X2.5 F BOHRUNG				AT	<input type="radio"/> Y <input checked="" type="radio"/> N			Not listed	Not listed
06.56279-0365	SHAFT SEAL AS45X80X10-FKM				DE	<input type="radio"/> Y <input checked="" type="radio"/> N			Not listed	Not listed
81.25525-0139	PUSH KEY				DE	<input type="radio"/> Y <input checked="" type="radio"/> N			Not listed	Not listed
81.32003-6313	GEARBOX 5206 LL				DE	<input type="radio"/> Y <input checked="" type="radio"/> N			Not listed	Not listed

Figure 15: "Preference entitled" field in the list of materials

3) Remark (optional)

Valid country groups are controlled on the header level. You can enter exceptions on item level in the "Remark" text field.

MAN material No.	Description	Vendor material No.	Order.No/ Delivery schedule No.	Receipt No.	Country of origin	Preference entitled	Remark	Customs tariff No.	EU Classification	US Classification
06.29029-0189	SNAP RING 98X2.5 F BOHRUNG				AT	<input type="radio"/> Y <input checked="" type="radio"/> N	KR not valid		Not listed	Not listed
06.56279-0365	SHAFT SEAL AS45X80X10-FKM				DE	<input type="radio"/> Y <input checked="" type="radio"/> N			Not listed	Not listed
81.25525-0139	PUSH KEY				DE	<input type="radio"/> Y <input checked="" type="radio"/> N			Not listed	Not listed
81.32003-6313	GEARBOX 5206 LL				DE	<input type="radio"/> Y <input checked="" type="radio"/> N			Not listed	Not listed

Figure 16: "Remark" field in the list of materials

4) Customs tariff No. (optional)

You can optionally enter the customs tariff number of a material.

MAN material No.	Description	Vendor material No.	Order.No/ Delivery schedule No.	Receipt No.	Country of origin	Preference entitled	Remark	Customs tariff No.	EU Classification	US Classification
06.29029-0189	SNAP RING 98X2.5 F BOHRUNG				AT	<input type="radio"/> Y <input checked="" type="radio"/> N	KR not valid	8 7 0 3 1 0 1 8	Not listed	Not listed
06.56279-0365	SHAFT SEAL AS45X80X10-FKM				DE	<input type="radio"/> Y <input checked="" type="radio"/> N			Not listed	Not listed
81.25525-0139	PUSH KEY				DE	<input type="radio"/> Y <input checked="" type="radio"/> N			Not listed	Not listed
81.32003-6313	GEARBOX 5206 LL				DE	<input type="radio"/> Y <input checked="" type="radio"/> N			Not listed	Not listed

Figure 17: "Customs tariff No." field in the list of materials

The entered number must have 8 digits.

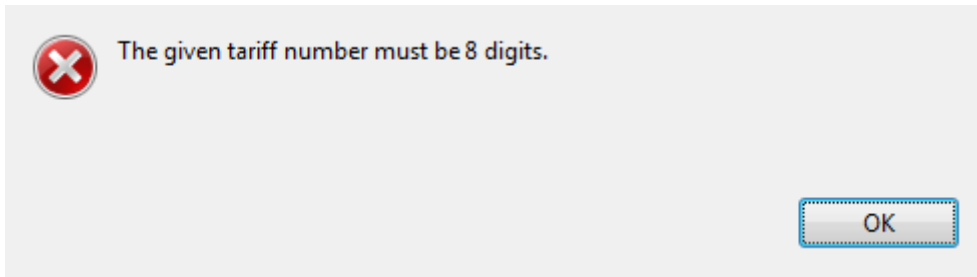

Figure 18: Error message if incorrect customs tariff number is entered

5) EU Classification (optional)

You can adapt the EU classification if necessary.

MAN material No.	Description	Vendor material No.	Order No/ Delivery schedule No.	Receipt No.	Country of origin	Preference entitled	Remark	Customs tariff No.	EU Classification	US Classification
06.29029-0189	SNAP RING 88X2.5 F BOHRUNG				AT	<input type="radio"/> Y <input checked="" type="radio"/> N	KR not valid	8 7 0 3 1 0 1 8	24001	Not listed
06.56279-0365	SHAFT SEAL AS45X80X10-FKM				DE	<input type="radio"/> Y <input checked="" type="radio"/> N			Not listed	Not listed
81.25525-0139	PUSH KEY				DE	<input type="radio"/> Y <input checked="" type="radio"/> N			Not listed	Not listed
81.32003-6313	GEARBOX 5206 LL				DE	<input type="radio"/> Y <input checked="" type="radio"/> N			Not listed	Not listed

Figure 19: "EU Classification" field

6) US Classification (optional)

You can adapt the US classification if necessary.

MAN material No.	Description	Vendor material No.	Order No/ Delivery schedule No.	Receipt No.	Country of origin	Preference entitled	Remark	Customs tariff No.	EU Classification	US Classification
06.29029-0189	SNAP RING 88X2.5 F BOHRUNG				AT	<input type="radio"/> Y <input checked="" type="radio"/> N	KR not valid	8 7 0 3 1 0 1 8	Not listed	2A001
06.56279-0365	SHAFT SEAL AS45X80X10-FKM				DE	<input type="radio"/> Y <input checked="" type="radio"/> N			Not listed	Not listed
81.25525-0139	PUSH KEY				DE	<input type="radio"/> Y <input checked="" type="radio"/> N			Not listed	Not listed
81.32003-6313	GEARBOX 5206 LL				DE	<input type="radio"/> Y <input checked="" type="radio"/> N			Not listed	Not listed

Figure 20: "US Classification" field

2.8. Submitting the form

After completing all required fields, you can click on the "Submit" button in the form and send back the completed PDF.

List of materials

Vendor No. 98003778
 Contact Person
 Phone +49 123456-789
 E-mail example@example.com

The goods listed below are all subject to preferential treatment.
 The goods listed below have the same commercial origin of

Yes No
 DE



MAN material No.	Description	Vendor material No.	Order No/ Delivery schedule No.	Receipt No.	Country of origin	Preference entitled	Remark	Customs tariff No.	EU Classification	US Classification
06.29029-0189	SNAP RING 88X2.5 F BOHRUNG				AT	<input type="radio"/> Y <input checked="" type="radio"/> N	KR not valid	8 7 0 3 1 0 1 8	Not listed	2A001
06.56279-0365	SHAFT SEAL AS45X80X10-FKM				DE	<input type="radio"/> Y <input checked="" type="radio"/> N			Not listed	Not listed
81.25525-0139	PUSH KEY				DE	<input type="radio"/> Y <input checked="" type="radio"/> N			Not listed	Not listed
81.32003-6313	GEARBOX 5206 LL				DE	<input type="radio"/> Y <input checked="" type="radio"/> N			Not listed	Not listed

Figure 21: "Submit" button

The local e-mail service opens after clicking on the "Submit" button and contains the recipient's address, a subject line as well as your completed PDF document.

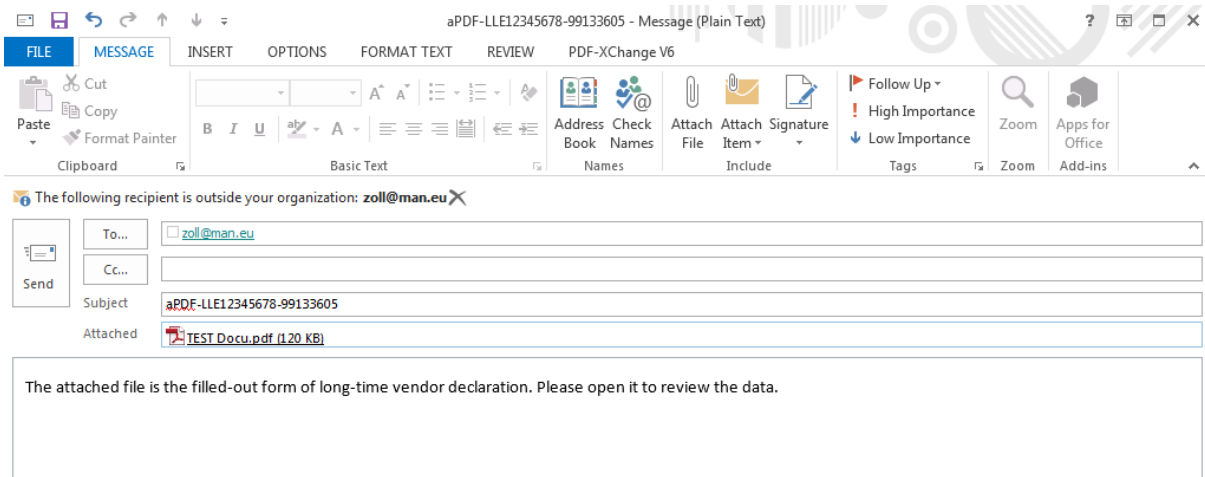

Figure 22: E-mail pop-up

If not all required fields have been filled in, the following error message will be displayed when you click on the "Submit" button:

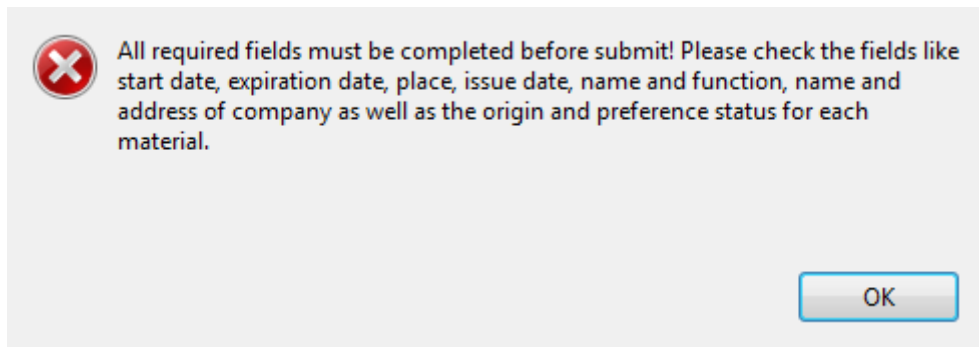

Figure 23: Error message if required fields have not been filled in



Technische Beschreibung aPDF

1. Technische Voraussetzungen	11
2. Anleitung für Formularbearbeitung	11
2.1. Bearbeitung der entsprechenden Länder/Ländergruppen mit Präferenz	11
2.2. Kumulierung	12
2.3. Anfangsdatum und Ablaufdatum	12
2.4. Ort und Datum, Name und Stellung in der Firma	13
2.5. Kontaktinformation (optional)	14
2.6. Massenflege	14
2.7. Auflistung	14
1) Handelsrechtlicher Ursprung	15
2) Präferenzberechtigt	15
3) Bemerkung (optional)	15
4) Zolltarifnummer (optional)	15
5) EU Klassifizierung (optional)	16
6) US Klassifizierung (optional)	16
2.8. Zurücksendung	16

Technische Beschreibung aPDF

1. Technische Voraussetzungen:

Für die Verwendung eines interaktiven Formulars benötigen Sie Adobe Reader XI oder höher oder Adobe Acrobat XI oder höher.



Für die Verwendung dieses Formular muss JavaScript aktiviert werden.



Bild 1: Javascript Aktivierung

2. Anleitung für Formularbearbeitung

2.1. Bearbeitung der entsprechenden Länder/Ländergruppen mit Präferenz



Bild 2: Interaktiver Bereich für Länder/Ländergruppen

Sie können ungültige Länder/Ländergruppen für Ihre Langzeit-Lieferantenerklärung durch einen Klick durchstreichen.

LANGZEIT-LIEFERANTENERKLÄRUNG FÜR WAREN MIT PRÄFERENZURSPRUNGSEIGENSCHAFT

Der Unterzeichner erklärt, dass die nachstehend bezeichneten Waren (vgl. Anlage), die regelmäßig an MAN Truck & Bus AG und MAN Trucks Sp. z o.o Polen geliefert werden, Ursprungserzeugnisse der Europäischen Union/ Gemeinschaft / EWR sind und den Ursprungsregeln für den Präferenzverkehr mit

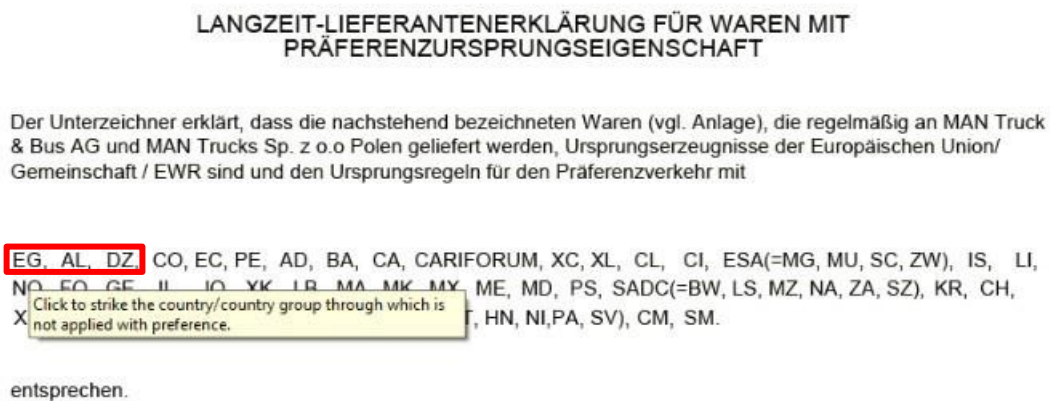
~~EG, AT, BZ~~ CO, EC, PE, AD, BA, CA, CARIFORUM, XC, XL, CL, CI, ESA(=MG, MU, SC, ZW), IS, LI, NO, FO, GE, IL, JO, XK, LB, MA, MK, MX, ME, MD, PS, SADC(=BW, LS, MZ, NA, ZA, SZ), KR, CH, XS, TN, T Click to strike the country/country group through which is not applied with preference. PA, SV), CM, SM.

Bild 3: Durchstreichen ungültiger Länder/Ländergruppen

2.2. Kumulierung

Aktuell wird von MAN keine Kumulierung abgefragt. Demzufolge kann von Ihnen dieses Feld zum jetzigen Zeitpunkt noch nicht verändert werden und steht standardmäßig auf „Keine Kumulierung angewendet“.

Er erklärt Folgendes:

Kumulierung angewendet mit _____ (Name des Landes/der Länder)

Keine Kumulierung angewendet

Bild 4: Radiobutton für Kumulierung

2.3. Anfangsdatum und Ablaufdatum

Das Anfangsdatum und das Ablaufdatum wird von MAN vorgegeben. Das Anfangsdatum darf nicht geändert werden. Die Gültigkeitsdauer kann von Ihnen innerhalb der gesetzlichen Gültigkeitsdauer geändert werden. (EU max. 2 Jahre, TR max. 1 Jahr)

Diese Erklärung gilt für alle Sendungen dieser Waren im Zeitraum

von : 01.01.2018 bis 31.12.2019 .

Bild 5: Felder Anfangsdatum und Ablaufdatum

Die Prüfung des Ablaufdatums ist im Formular hinterlegt und richtet sich nach der gesetzlichen Gültigkeitsdauer.

Diese Erklärung gilt für alle Sendungen dieser Waren im Zeitraum

von : 01.01.2018 bis 31.12.2020 ▾

Bild 6: Eingabe eines ungültigen Ablaufdatums



Bild 7: Fehlermeldung nach Eingabe eines ungültigen Ablaufdatums

2.4. Ort und Datum, Name und Stellung in der Firma

Der Unterzeichner verpflichtet sich, MAN Truck & Bus AG umgehend zu unterrichten, wenn diese Erklärung ihre Geltung verliert.

Er verpflichtet sich, den Zollbehörden alle von ihnen zusätzlich verlangten Belege zur Verfügung zu stellen.

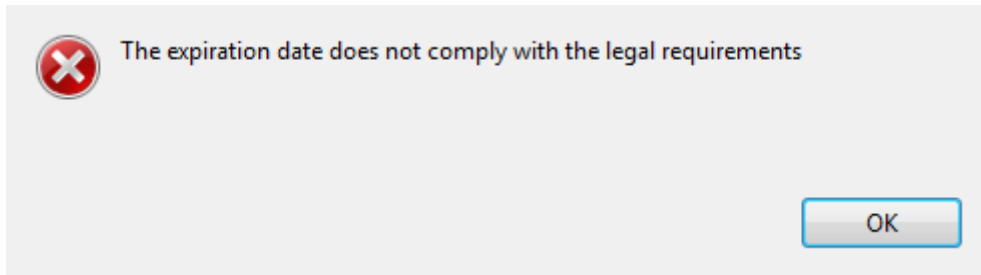
Ort und Datum	<input type="text" value="Beispiel"/>	<input type="text" value="31.12.2018"/>
Name und Stellung in der Firma	<input type="text" value="Beispiel"/>	<input type="text" value="Beispiel"/>

Bild 8: Felder Ort und Datum, Name und Stellung in der Firma

Diese vier Felder sind von Ihnen auszufüllen.

Zu berücksichtigen ist, dass das Ausfertigungsdatum nicht mehr als 6 Monate vor und nicht mehr als 12 Monate nach dem Anfangsdatum der LLE liegen darf.

Die Prüfung des Ausfertigungsdatums ist im Formular hinterlegt.

Der Unterzeichner verpflichtet sich, MAN Truck & Bus AG umgehend zu unterrichten, wenn diese Erklärung ihre Geltung verliert.

Er verpflichtet sich, den Zollbehörden alle von ihnen zusätzlich verlangten Belege zur Verfügung zu stellen.

Ort und Datum	<input type="text" value="Beispiel"/>	<input type="text" value="30.06.2017"/>
Name und Stellung in der Firma	<input type="text" value="Beispiel"/>	<input type="text" value="Beispiel"/>

Bild 9: Eingabe eines ungültigen Ausfertigungsdatums



Bild 10: Fehlermeldung nach Eingabe eines ungültigen Ausfertigungsdatums

2.5. Kontaktinformation (optional)

Sachnummernauflistung

Kreditor.Nr
Ansprechpartner
Telefonnummer
E-mail

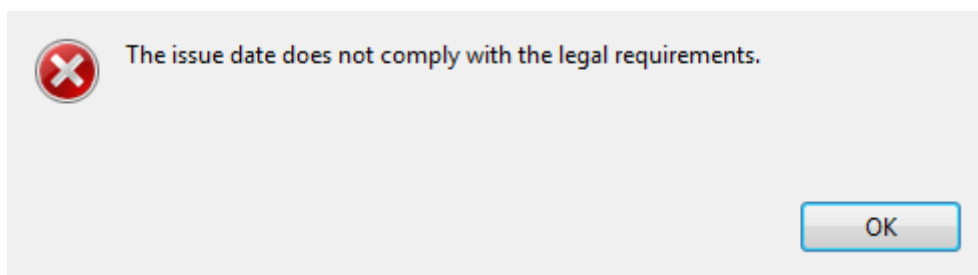
+49 123456-789
muster@muster.com

Bild 11: Felder Kontaktinformationen

Die Kontaktinformationen des Ansprechpartners werden automatisch aus dem MAN-System generiert. Sofern im MAN-System mehrere Ansprechpartner hinterlegt sind, bleiben diese Felder leer.

Sollten sich die Daten geändert haben, können Sie die vorausgefüllten Daten überschreiben oder MAN diekt darüber informieren.

2.6. Massenflege

Durch die Massenflegebuttons oberhalb der Tabelle der Sachnummernauflistung können Sie die Präferenzberechtigung und den handelsrechtlichen Ursprung für alle Sachnummern im Formular übernehmen.

Die unten aufgelisteten Waren sind alle präferenzberechtigt. Ja Nein

Die unten aufgelisteten Waren haben gleichen handelsrechtlichen Ursprung von

SENDEN

MAN SNR	Bezeichnung	Lieferanten-sachnummer	Bestellung/Lieferplan	Lieferschein-nummer	Handelsrechtliche Ursprung	präferenz-berechtigt	Bemerkung	Zolltarif-nummer	EU Klassifizierung	US Klassifizierung
						<input checked="" type="radio"/> J <input type="radio"/> N			Nicht gelistet	Nicht gelistet
						<input checked="" type="radio"/> J <input type="radio"/> N			Nicht gelistet	Nicht gelistet
						<input checked="" type="radio"/> J <input type="radio"/> N			Nicht gelistet	Nicht gelistet
						<input checked="" type="radio"/> J <input type="radio"/> N			Nicht gelistet	Nicht gelistet

Bild 12: Massenflege der Präferenzberechtigung

Die unten aufgelisteten Waren sind alle präferenzberechtigt. Ja Nein

Die unten aufgelisteten Waren haben gleichen handelsrechtlichen Ursprung von

SENDEN

MAN SNR	Bezeichnung	Lieferanten-sachnummer	Bestellung/Lieferplan	Lieferschein-nummer	Handelsrechtlicher Ursprung	präferenz-berechtigt	Bemerkung	Zolltarif-nummer	EU Klassifizierung	US Klassifizierung
					DE	<input checked="" type="radio"/> J <input type="radio"/> N			Nicht gelistet	Nicht gelistet
					DE	<input checked="" type="radio"/> J <input type="radio"/> N			Nicht gelistet	Nicht gelistet
					DE	<input checked="" type="radio"/> J <input type="radio"/> N			Nicht gelistet	Nicht gelistet
					DE	<input checked="" type="radio"/> J <input type="radio"/> N			Nicht gelistet	Nicht gelistet

Bild 13. Massenflege des handelsrechtlichen Ursprungs

2.7. Auflistung

In der Auflistung können Sie folgende Felder für jedes Material ausfüllen:

- 1) Handelsrechtlicher Ursprung
- 2) Präferenzberechtigt
- 3) Bemerkung
- 4) Zolltarifnummer
- 5) EU Klassifizierung
- 6) US Klassifizierung

1) Handelsrechtlicher Ursprung

Auf Positionsebene können Sie den Ursprung für ein Material auswählen.

MAN SNR	Bezeichnung	Lieferantensachnummer	Bestellung/Lieferplan	Lieferscheinnummer	Handelsrechtlicher Ursprung	präferenzberechtigt	Bemerkung	Zolltarifnummer	EU Klassifizierung	US Klassifizierung
					DE	<input type="radio"/> J <input type="radio"/> N			Nicht gelistet	Nicht gelistet
					AM	<input type="radio"/> J <input type="radio"/> N			Nicht gelistet	Nicht gelistet
					AO	<input type="radio"/> J <input type="radio"/> N			Nicht gelistet	Nicht gelistet
					AQ	<input type="radio"/> J <input type="radio"/> N			Nicht gelistet	Nicht gelistet
					AR	<input type="radio"/> J <input type="radio"/> N			Nicht gelistet	Nicht gelistet
					AS	<input type="radio"/> J <input type="radio"/> N			Nicht gelistet	Nicht gelistet
					AT	<input type="radio"/> J <input type="radio"/> N			Nicht gelistet	Nicht gelistet
					AU	<input type="radio"/> J <input type="radio"/> N			Nicht gelistet	Nicht gelistet
					AW	<input type="radio"/> J <input type="radio"/> N			Nicht gelistet	Nicht gelistet

Bild 14: Feld „Handelsrechtlicher Ursprung“ in Auflistung

2) Präferenzberechtigt

Auf Positionsebene können Sie den Präferenzstatus für ein Material auswählen.

MAN SNR	Bezeichnung	Lieferantensachnummer	Bestellung/Lieferplan	Lieferscheinnummer	Handelsrechtlicher Ursprung	präferenzberechtigt	Bemerkung	Zolltarifnummer	EU Klassifizierung	US Klassifizierung
					AT	<input checked="" type="radio"/> J <input type="radio"/> N			Nicht gelistet	Nicht gelistet
					DE	<input type="radio"/> J <input type="radio"/> N			Nicht gelistet	Nicht gelistet
					DE	<input type="radio"/> J <input type="radio"/> N			Nicht gelistet	Nicht gelistet
					DE	<input type="radio"/> J <input type="radio"/> N			Nicht gelistet	Nicht gelistet

Bild 15: Feld „Präferenzberechtigung“ in Auflistung

3) Bemerkung (optional)

Gültige Ländergruppen werden auf Kopfebene gesteuert. Ausnahmen auf Positionsebene können Sie im Textfeld "Bemerkungen" eingeben.

MAN SNR	Bezeichnung	Lieferantensachnummer	Bestellung/Lieferplan	Lieferscheinnummer	Handelsrechtlicher Ursprung	präferenzberechtigt	Bemerkung	Zolltarifnummer	EU Klassifizierung	US Klassifizierung
					AT	<input type="radio"/> J <input type="radio"/> N	KR nicht gültig		Nicht gelistet	Nicht gelistet
					DE	<input type="radio"/> J <input type="radio"/> N			Nicht gelistet	Nicht gelistet
					DE	<input type="radio"/> J <input type="radio"/> N			Nicht gelistet	Nicht gelistet
					DE	<input type="radio"/> J <input type="radio"/> N			Nicht gelistet	Nicht gelistet

Bild 16: Feld „Bemerkung“ in Auflistung

4) Zolltarifnummer (optional)

Sie können optional die Zolltarifnummer eines Materials eingeben.

MAN SNR	Bezeichnung	Lieferantensachnummer	Bestellung/Lieferplan	Lieferscheinnummer	Handelsrechtlicher Ursprung	präferenzberechtigt	Bemerkung	Zolltarifnummer	EU Klassifizierung	US Klassifizierung
					AT	<input type="radio"/> J <input type="radio"/> N	KR nicht gültig	8 7 0 3 1 0 1 8	Nicht gelistet	Nicht gelistet
					DE	<input type="radio"/> J <input type="radio"/> N			Nicht gelistet	Nicht gelistet
					DE	<input type="radio"/> J <input type="radio"/> N			Nicht gelistet	Nicht gelistet
					DE	<input type="radio"/> J <input type="radio"/> N			Nicht gelistet	Nicht gelistet

Bild 17: Feld „Zolltarifnummer“ in Auflistung

Die eingegebene Nummer muss 8-stellig sein.



Bild 18: Fehlermeldung bei falsch eingegebener Zolltarifnummer

5) EU Klassifizierung (optional)

Sie können bei Bedarf die EU Klassifizierung anpassen.

MAN SNR	Bezeichnung	Lieferantensachnummer	Bestellung/Lieferplan	Lieferscheinnummer	Handelsrechtlicher Ursprung	präferenzberechtigt	Bemerkung	Zolltarifnummer	EU Klassifizierung	US Klassifizierung
					AT	<input type="radio"/> J <input checked="" type="radio"/> N	KR nicht gültig	8 7 0 3 1 0 1 8	2A001j	Nicht gelistet
					DE	<input type="radio"/> J <input type="radio"/> N			Nicht gelistet	Nicht gelistet
					DE	<input type="radio"/> J <input type="radio"/> N			Nicht gelistet	Nicht gelistet
					DE	<input type="radio"/> J <input type="radio"/> N			Nicht gelistet	Nicht gelistet

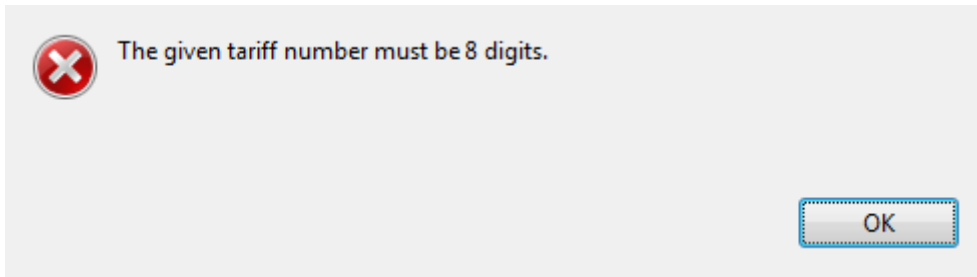
Bild 19: Feld „EU Klassifizierung“

6) US Klassifizierung (optional)

Sie können bei Bedarf die US Klassifizierung anpassen.

MAN SNR	Bezeichnung	Lieferantensachnummer	Bestellung/Lieferplan	Lieferscheinnummer	Handelsrechtlicher Ursprung	präferenzberechtigt	Bemerkung	Zolltarifnummer	EU Klassifizierung	US Klassifizierung
					AT	<input type="radio"/> J <input checked="" type="radio"/> N	KR nicht gültig	8 7 0 3 1 0 1 8	Nicht gelistet	2A001j
					DE	<input type="radio"/> J <input type="radio"/> N			Nicht gelistet	Nicht gelistet
					DE	<input type="radio"/> J <input type="radio"/> N			Nicht gelistet	Nicht gelistet
					DE	<input type="radio"/> J <input type="radio"/> N			Nicht gelistet	Nicht gelistet

Bild 20: Feld „US Klassifizierung“

2.8. Zurücksendung

Nach dem Ausfüllen aller Mussfelder können Sie den Button „Senden“ im Formular klicken und das ausgefüllte PDF zurücksenden.

Sachnummernauflistung

Kreditor.Nr
Ansprechpartner
Telefonnummer
E-mail

+49 123456-789
muster@muster.com

Die unten aufgelisteten Waren sind alle präferenzberechtigt. Ja Nein
Die unten aufgelisteten Waren haben gleichen handelsrechtlichen Ursprung von

SENDEN

MAN SNR	Bezeichnung	Lieferantensachnummer	Bestellung/Lieferplan	Lieferscheinnummer	Handelsrechtlicher Ursprung	präferenzberechtigt	Bemerkung	Zolltarifnummer	EU Klassifizierung	US Klassifizierung
					AT	<input type="radio"/> J <input checked="" type="radio"/> N	KR nicht gültig	8 7 0 3 1 0 1 8	Nicht gelistet	2A001
					DE	<input type="radio"/> J <input type="radio"/> N			Nicht gelistet	Nicht gelistet
					CN	<input type="radio"/> J <input checked="" type="radio"/> N			Nicht gelistet	Nicht gelistet
					PL	<input type="radio"/> J <input type="radio"/> N			Nicht gelistet	Nicht gelistet

Bild 21: Button „Senden“

Der lokale E-Mail Dienst öffnet sich nach Anklicken des „Senden“-Buttons und enthält sowohl die Empfängeradresse, einen Betreff als auch das von Ihnen ausgefüllte PDF-Dokument.



Bild 22. Email Pop-up

Sind nicht alle Mussfelder ausgefüllt, erscheint beim Klicken auf den „Senden“-Button folgende Fehlermeldung:



Bild 23: Fehlermeldung wenn Mussfelder nicht ausgefüllt sind

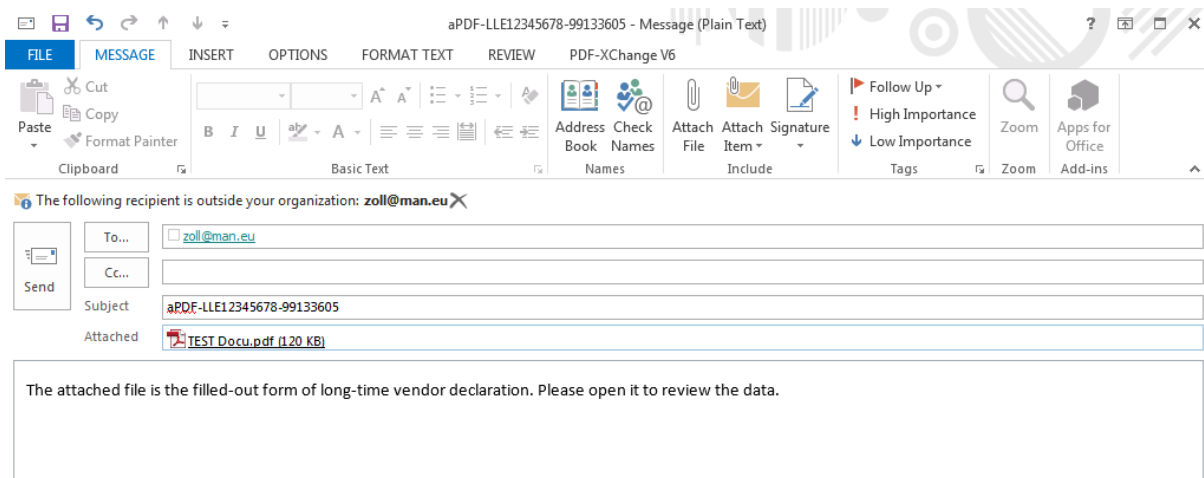

Description technique aPDF

1. Conditions préalables techniques.....	19
2. Instruction pour le traitement du formulaire.....	19
2.1. Traitement des pays/groupes de pays correspondants avec préférence.....	19
2.2. Cumul	20
2.3. Date de début et date d'expiration	20
2.4. Lieu et date, nom et fonction dans l'entreprise	21
2.5. Coordonnées (facultatif).....	22
2.6. Traitement en masse	22
2.7. Liste	22
1) Pays d'origine.....	23
2) Préférence	23
3) Remarque (facultatif).....	23
4) Numéro statistique (facultatif)	23
5) Classification UE (facultatif)	24
6) Classification US (facultatif)	24
2.8. Renvoi.....	24

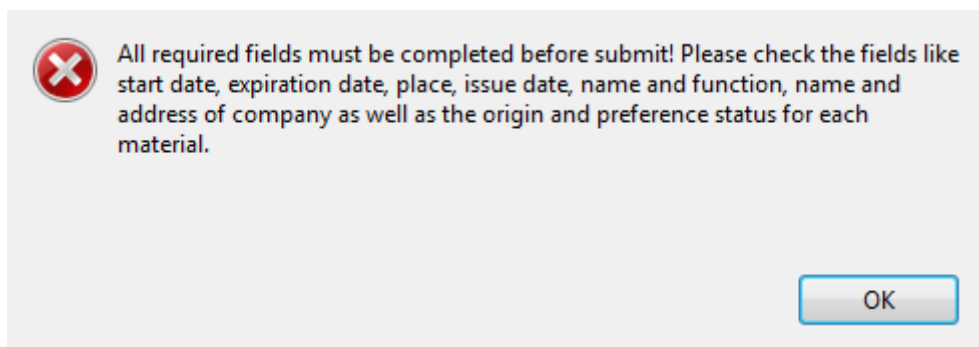
Description technique aPDF

1. Conditions préalables techniques :

Pour pouvoir utiliser un formulaire interactif, il vous faut Adobe Reader XI ou plus récent, ou bien Adobe Acrobat XI et ultérieur.



Pour que vous puissiez utiliser ce formulaire, JavaScript doit être activé.



Fig. 1 : activation Javascript

2. Instruction pour le traitement du formulaire

2.1. Traitement des pays/groupes de pays correspondants avec préférence

DÉCLARATION A LONG TERME DU FOURNISSEUR CONCERNANT LES PRODUITS AYANT LE CARACTERE ORIGINAIRE A TITRE PREFERENTIEL

Je soussigné déclare que les marchandises décrites ci-après (liste des numéros de pièce), qui font l'objet d'envois réguliers à MAN Truck & Bus AG et MAN Trucks Sp. z o.o., Pologne sont originaires de la Communauté européenne / Union européenne ou de l'Espace économique européen et satisfont aux règles d'origine régissant les échanges préférentiels avec

EG, AL, DZ, CO, EC, PE, AD, BA, CA, CARIFORUM, XC, XL, CL, CI, ESA(=MG, MU, SC, ZW), IS, LI, NO, ID, PS, SADC(=BW, LS, MZ, NA, ZA, SZ), KR, CH, XS, NI, PA, SV, CM, SM.

Click to strike the country/country group through which is not applied with preference.

Fig. 2 : zone interactive pour pays/groupes de pays

Vous pouvez barrer en un clic les pays/groupes de pays invalides pour votre déclaration à long terme du fournisseur.

DÉCLARATION A LONG TERME DU FOURNISSEUR CONCERNANT LES PRODUITS AYANT LE CARACTERE ORIGINARE A TITRE PREFERENTIEL

Je soussigné déclare que les marchandises décrites ci-après (liste des numéros de pièce), qui font l'objet d'envois réguliers à MAN Truck & Bus AG et MAN Trucks Sp. z o.o., Pologne sont originaires de la Communauté européenne / Union européenne ou de l'Espace économique européen et satisfont aux règles d'origine régissant les échanges préférentiels avec

~~EG, AE, DZ~~ CO, EC, PE, AD, BA, CA, CARIFORUM, XC, XL, CL, CI, ESA(=MG, MU, SC, ZW), IS, LI, NO, EC, PE, AD, BA, CA, CARIFORUM, XC, XL, CL, CI, ESA(=MG, MU, SC, ZW), IS, LI, NI, PA, SV), CM, SM.
Click to strike the country/country group through which is not applied with preference.

Fig. 3 : annulation des pays/groupes de pays invalides

2.2. Cumul

Pour l'instant, MAN ne réalise aucun cumul. C'est pourquoi vous ne pouvez pas encore à l'heure actuelle modifier ce champ, qui reste par défaut sur « Aucun cumul appliqué ».

Je déclare ce qui suit:

Cumul appliqué avec _____ (nom du/des pays)

Aucun cumul appliqué

Fig. 4 : bouton radio pour le cumul

2.3. Date de début et date d'expiration

La date de début et la date d'expiration sont définies par MAN. La date de début ne peut pas être modifiée. Vous pouvez modifier la durée de validité dans les limites de la durée de validité légale. (EU : 2 ans max, TR 1 an max)

La présente déclaration vaut pour tous les envois de ces produits effectués

de: 01.01.2018 á 31.12.2019 .

Fig. 5 : champs date de début et date d'expiration

Le contrôle de la date d'expiration est consigné dans le formulaire et se base sur la durée de validité légale.

La présente déclaration vaut pour tous les envois de ces produits effectués

de: 01.01.2018 á 31.12.2020 .

Fig. 6 : saisie d'une date d'expiration invalide

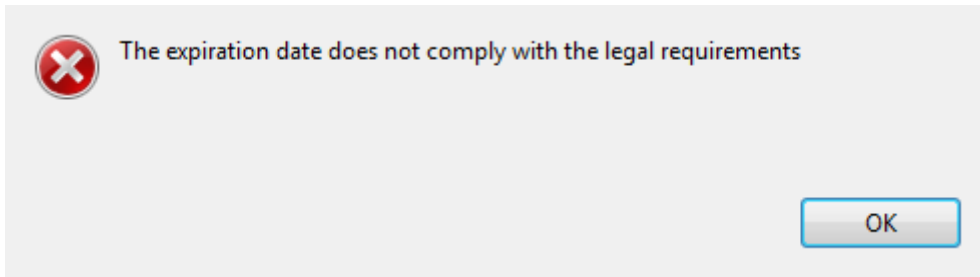

Fig. 7 : message d'erreur après saisie d'une date d'expiration invalide

2.4. Lieu et date, nom et fonction dans l'entreprise

Je m'engage à informer MAN Truck & Bus AG immédiatement si la présente déclaration n'est plus valable.

Je m'engage à fournir aux autorités douanières toutes preuves complémentaires qu'elles requièrent.

Lieu et date

Nom at fonction, nom et adresse de l'entreprise

exemple	31.12.2018
exemple	exemple

Fig. 8 : champs lieu et date, nom et fonction dans l'entreprise

Vous devez renseigner ces quatre champs.

Il importe de signaler que la date d'établissement ne peut pas se situer plus de 6 mois avant et plus de 12 mois après la date de début de la DLTF.

Le contrôle de la date d'établissement est consigné dans le formulaire.

Je m'engage à informer MAN Truck & Bus AG immédiatement si la présente déclaration n'est plus valable.

Je m'engage à fournir aux autorités douanières toutes preuves complémentaires qu'elles requièrent.

Lieu et date

Nom at fonction, nom et adresse de l'entreprise

exemple	30.06.2017
exemple	exemple

Fig. 9 : saisie d'une date d'établissement invalide

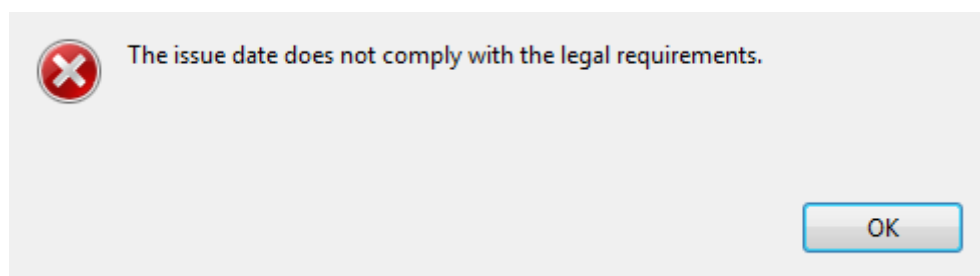

Fig. 10 : message d'erreur après saisie d'une date d'établissement invalide

2.5. Coordonnées (facultatif)

List de Références

No. de vendeur	98007410
Personne de contact	
Phone	+49 123456-789
E-mail	exemple@exemple.com

Fig. 11 : champ coordonnées

Les coordonnées de la personne de contact sont générées automatiquement à partir du système MAN. Ces champs restent vides tant que plusieurs personnes de contact sont enregistrées dans le système MAN.

Si les données ont changé, vous pouvez écraser les données pré-remplies ou en informer MAN directement.

2.6. Traitement en masse

Grâce au bouton de traitement en masse dans la partie supérieure du tableau de la liste des références, vous pouvez reprendre le traitement préférentiel et l'origine commerciale pour toutes les références dans le formulaire.

Les produits énumérés ci-dessous sont tous soumis à un traitement préférentiel. Oui Non

Les produits énumérés ci-dessous ont la même origine commerciale de

SOUMETTRE

No. de serie MAN	Désignation	No. de serie fournisseur	Commande no.	Livraison no.	Pays d'origine	Préférence	Remarque	No. statistique	Classification UE	Classification US
51.52160-6000	MAGNETVENTIL F LUKA					<input checked="" type="radio"/> O <input type="radio"/> N			Non listé	Non listé
51.54000-7146	EINZYL-LUFTPRESSER MIT KUPPLUNG					<input checked="" type="radio"/> O <input type="radio"/> N			Non listé	Non listé
51.54100-6049	TEILESATZ F LPR					<input checked="" type="radio"/> O <input type="radio"/> N			Non listé	Non listé
51.54100-6052	TEILESATZ F LPR					<input checked="" type="radio"/> O <input type="radio"/> N			Non listé	Non listé

Fig. 12 : traitement en masse de la préférence

Les produits énumérés ci-dessous sont tous soumis à un traitement préférentiel. Oui Non

Les produits énumérés ci-dessous ont la même origine commerciale de

SOUMETTRE

No. de serie MAN	Désignation	No. de serie fournisseur	Commande no.	Livraison no.	Pays d'origine	Préférence	Remarque	No. statistique	Classification UE	Classification US
51.52160-6000	MAGNETVENTIL F LUKA				FR	<input checked="" type="radio"/> O <input type="radio"/> N			Non listé	Non listé
51.54000-7146	EINZYL-LUFTPRESSER MIT KUPPLUNG				FR	<input checked="" type="radio"/> O <input type="radio"/> N			Non listé	Non listé
51.54100-6049	TEILESATZ F LPR				FR	<input checked="" type="radio"/> O <input type="radio"/> N			Non listé	Non listé
51.54100-6052	TEILESATZ F LPR				FR	<input checked="" type="radio"/> O <input type="radio"/> N			Non listé	Non listé

Fig. 13 : traitement en masse de l'origine commerciale

2.7. Liste

Dans la liste, vous pouvez remplir les champs suivants pour chaque produit :

- 1) Pays d'origine
- 2) Préférence
- 3) Remarque
- 4) No. statistique
- 5) Classification UE
- 6) Classification US

1) Pays d'origine

Au niveau du poste, vous pouvez sélectionner l'origine d'un produit.

Les produits énumérés ci-dessous sont tous soumis à un traitement préférentiel. Oui Non
 Les produits énumérés ci-dessous ont la même origine commerciale de

SOUMETTRE

No. de serie MAN	Désignation	No. de serie fournisseur	Commande no.	Livraison no.	Pays d'origine	Préférence	Remarque	No. statistique	Classification UE	Classification US
51.52160-6000	MAGNETVENTIL F LUKA				FR	<input type="radio"/> O <input checked="" type="radio"/> N	KR pas valide	8 7 0 3 1 0 1 8	Non listé	2A001
51.54000-7146	EINZYL-LUFTPRESSER MIT KUPPLUNG				CX CY CZ DE DJ DK DM DO DZ	<input type="radio"/> O <input type="radio"/> N			Non listé	Non listé
51.54100-6049	TEILESATZ F LPR					<input type="radio"/> O <input type="radio"/> N			Non listé	Non listé
51.54100-6052	TEILESATZ F LPR					<input type="radio"/> O <input type="radio"/> N			Non listé	Non listé

Fig. 14 : champ « Pays d'origine » dans la liste

2) Préférence

Au niveau du poste, vous pouvez sélectionner le traitement préférentiel d'un produit.

No. de serie MAN	Désignation	No. de serie fournisseur	Commande no.	Livraison no.	Pays d'origine	Préférence	Remarque	No. statistique	Classification UE	Classification US
51.52160-6000	MAGNETVENTIL F LUKA				DE	<input type="radio"/> O <input checked="" type="radio"/> N			Non listé	Non listé
51.54000-7146	EINZYL-LUFTPRESSER MIT KUPPLUNG				FR	<input type="radio"/> O <input type="radio"/> N			Non listé	Non listé
51.54100-6049	TEILESATZ F LPR				FR	<input type="radio"/> O <input type="radio"/> N			Non listé	Non listé
51.54100-6052	TEILESATZ F LPR				FR	<input type="radio"/> O <input type="radio"/> N			Non listé	Non listé

Fig. 15 : champ « Préférence » dans la liste

3) Remarque (facultatif)

Les groupes de pays valides se gèrent au niveau en-tête. Vous pouvez saisir les exceptions au niveau du poste dans le champ « Remarque ».

No. de serie MAN	Désignation	No. de serie fournisseur	Commande no.	Livraison no.	Pays d'origine	Préférence	Remarque	No. statistique	Classification UE	Classification US
51.52160-6000	MAGNETVENTIL F LUKA				DE	<input type="radio"/> O <input checked="" type="radio"/> N	KR pas valide		Non listé	Non listé
51.54000-7146	EINZYL-LUFTPRESSER MIT KUPPLUNG				FR	<input type="radio"/> O <input type="radio"/> N			Non listé	Non listé
51.54100-6049	TEILESATZ F LPR				FR	<input type="radio"/> O <input type="radio"/> N			Non listé	Non listé
51.54100-6052	TEILESATZ F LPR				FR	<input type="radio"/> O <input type="radio"/> N			Non listé	Non listé

Fig. 16 : champ « Remarque » dans la liste

4) Numéro statistique (facultatif)

Vous pouvez, en option, saisir le numéro statistique d'un produit.

No. de serie MAN	Désignation	No. de serie fournisseur	Commande no.	Livraison no.	Pays d'origine	Préférence	Remarque	No. statistique	Classification UE	Classification US
51.52160-6000	MAGNETVENTIL F LUKA				DE	<input type="radio"/> O <input checked="" type="radio"/> N	KR pas valide	8 7 0 3 1 0 1 8	Non listé	Non listé
51.54000-7146	EINZYL-LUFTPRESSER MIT KUPPLUNG				FR	<input type="radio"/> O <input type="radio"/> N			Non listé	Non listé
51.54100-6049	TEILESATZ F LPR				FR	<input type="radio"/> O <input type="radio"/> N			Non listé	Non listé
51.54100-6052	TEILESATZ F LPR				FR	<input type="radio"/> O <input type="radio"/> N			Non listé	Non listé

Fig. 17 : champ « Numéro statistique » dans la liste

Le nombre saisi doit comporter 8 chiffres.

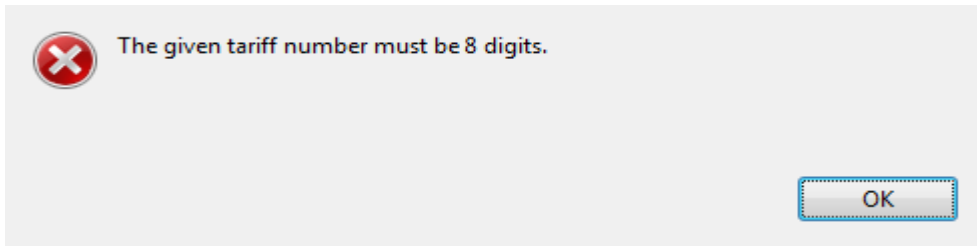

Fig. 18 : message d'erreur à la saisie d'un numéro statistique incorrect

5) Classification UE (facultatif)

Si nécessaire, vous pouvez adapter la classification UE.

No. de serie MAN	Désignation	No. de serie fournisseur	Commande no.	Livraison no.	Pays d'origine	Préférence	Remarque	No. statistique	Classification UE	Classification US
51.52160-6000	MAGNETVENTIL F LUKA				DE	<input type="radio"/> O <input checked="" type="radio"/> N	KR pas valide	8 7 0 3 1 0 1 8	2A001J	Non listé
51.54000-7146	EINZYL-LUFTPRESSER MIT KUPPLUNG				FR	<input checked="" type="radio"/> O <input type="radio"/> N			Non listé	Non listé
51.54100-6049	TEILESATZ F LPR				FR	<input checked="" type="radio"/> O <input type="radio"/> N			Non listé	Non listé
51.54100-6052	TEILESATZ F LPR				FR	<input checked="" type="radio"/> O <input type="radio"/> N			Non listé	Non listé

Fig. 19 : champ « Classification UE »

6) Classification US (facultatif)

Si nécessaire, vous pouvez adapter la classification US.

Les produits énumérés ci-dessous sont tous soumis à un traitement préférentiel. Oui Non

Les produits énumérés ci-dessous ont la même origine commerciale de

SOUMETTRE

No. de serie MAN	Désignation	No. de serie fournisseur	Commande no.	Livraison no.	Pays d'origine	Préférence	Remarque	No. statistique	Classification UE	Classification US
51.52160-6000	MAGNETVENTIL F LUKA				DE	<input type="radio"/> O <input checked="" type="radio"/> N	KR pas valide	8 7 0 3 1 0 1 8	Non listé	2A001
51.54000-7146	EINZYL-LUFTPRESSER MIT KUPPLUNG				FR	<input checked="" type="radio"/> O <input type="radio"/> N			Non listé	Non listé
51.54100-6049	TEILESATZ F LPR				FR	<input checked="" type="radio"/> O <input type="radio"/> N			Non listé	Non listé
51.54100-6052	TEILESATZ F LPR				FR	<input checked="" type="radio"/> O <input type="radio"/> N			Non listé	Non listé

Fig. 20 : champ « Classification US »

2.8. Renvoi

Une fois que vous avez renseigné tous les champs obligatoires, vous pouvez cliquer sur le bouton « Soumettre » dans le formulaire et renvoyer le PDF rempli.

Liste de Références

No.de vendeur 98007410
 Personne de contact
 Phone
 E-mail exemple@exemple.com

Les produits énumérés ci-dessous sont tous soumis à un traitement préférentiel. Oui Non

Les produits énumérés ci-dessous ont la même origine commerciale de

SOUMETTRE

No. de serie MAN	Désignation	No. de serie fournisseur	Commande no.	Livraison no.	Pays d'origine	Préférence	Remarque	No. statistique	Classification UE	Classification US
51.52160-6000	MAGNETVENTIL F LUKA				DE	<input type="radio"/> O <input checked="" type="radio"/> N	KR pas valide	8 7 0 3 1 0 1 8	Non listé	2A001
51.54000-7146	EINZYL-LUFTPRESSER MIT KUPPLUNG				FR	<input checked="" type="radio"/> O <input type="radio"/> N			Non listé	Non listé
51.54100-6049	TEILESATZ F LPR				FR	<input checked="" type="radio"/> O <input type="radio"/> N			Non listé	Non listé
51.54100-6052	TEILESATZ F LPR				FR	<input checked="" type="radio"/> O <input type="radio"/> N			Non listé	Non listé

Fig. 21 : bouton « Soumettre »

Le fournisseur local d'e-mail s'ouvre une fois le bouton « Soumettre » cliqué et contient l'adresse du destinataire, un objet et le document PDF que vous avez rempli.

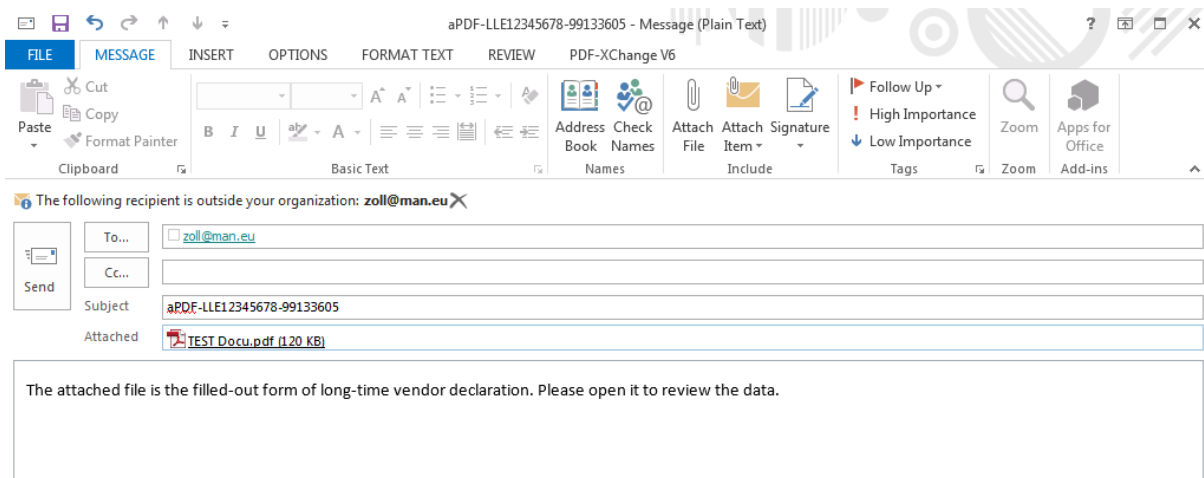

Fig. 22 : fenêtre contextuelle e-mail

Si tous les champs obligatoires ne sont pas renseignés, le message d'erreur suivant apparaît quand on clique sur le bouton « Soumettre » :

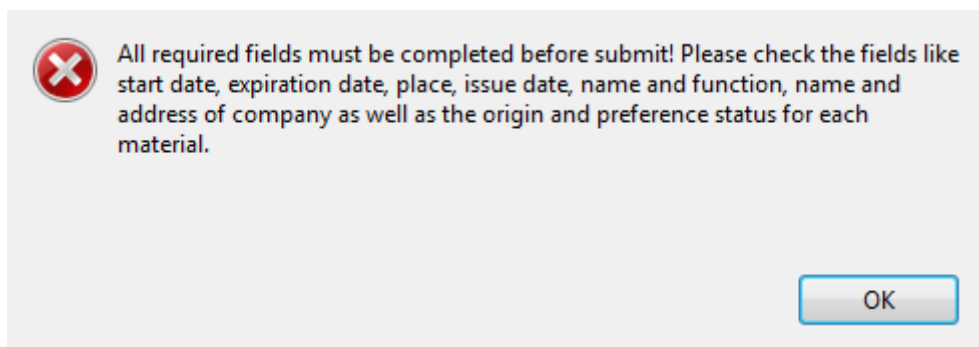

Fig. 23 : message d'erreur quand un champ obligatoire n'a pas été renseigné